

# POTVRZENÍ O PŮVODU

ČESKÝ SVAZ CHOVATELŮ  
MASNÉHO SKOTU

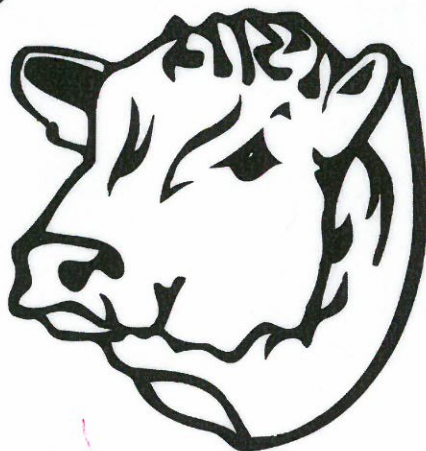

## PLEMENNÁ KNIHA ČSCHMS PRAHA

Ředitel PK **Kopecký Jan**  
Osík 201  
569 67 Osík u Litomyšle  
Mobil : +420 724 007 862  
Tel : +420 461 612 809  
E-mail : [kopeccky@cschms.cz](mailto:kopeccky@cschms.cz)

Adresa PK **Honová Nina**  
Osvoboditelů 35/9  
410 02 Lovosice  
Mobil : +420 724 073 641  
E-mail : [honova@cschms.cz](mailto:honova@cschms.cz)

Laboratory identification : F/S

Date d'émission / Date of issue : 12/12/17

**Compte rendu détaillé d'analyse génétique  
DNA Typing Card**

espèce bovine

Nom / Name :	<b>HATENON</b>	Mère / Dam :	<b>BADINE SC</b>
N° National / Id-N° :	<b>FR5813112473</b>	N° National / Id-N° :	FR5812706308
Race / Breed :	CHAROLAISE	N° ADN :	354221
Naissance / Birth :	20/03/2012	Race / Breed :	CHAROLAISE
Sexe / Sex :	M	Père / Sire :	<b>AIGLEROYAL</b>
Jumeau / Twin :	N	N° National / Id-N° :	FR7121054669
		N° ADN :	289827
		Race / Breed :	CHAROLAISE
N° ADN / DNA N° :	<b>F/S / 000622929</b>		
Type échantillon / Material	Sang		
Date Analyse / Test date	03/08/2012		

<b>BM1824</b>	182/ 188
<b>BM2113</b>	139/ 139
<b>ETH10</b>	217/ 217
<b>ETH225</b>	140/ 148
<b>HUJI177</b>	206/ 212
<b>ILSTS65</b>	127/ 139
<b>INRA023</b>	206/ 214
<b>INRA072</b>	110/ 114
<b>INRA092</b>	159/ 167
<b>INRA135</b>	172/ 176
<b>INRA177</b>	192/ 194
<b>INRA222</b>	96/ 96
<b>SPS115</b>	248/ 248
<b>TGLA122</b>	149/ 157
<b>TGLA126</b>	117/ 117
<b>TGLA227</b>	91/ 97

The alleles sizes reported have been adjusted to animal #1 of the 1995 USA/CS-ISAG comparison test.

**Observations :**

Ce compte rendu ne peut être reproduit sans autorisation de LABOGENA.





# POTVRZENÍ O PŮVODU ZVÍŘETĚ

## Plemenná kniha Charolais

ČÍSLO POP: CH20180029  
 čís. PK : 5813112473  
 plemeno: CH  
 chip:

ML

odd: A

# CH

st. reg. : **ICH 447** jméno : **HA TENON**

uš. číslo: 5813112473 FR dat. nar.: 20.03.2012 chovatel: Earl Batho Serge  
 pohlaví: Plemenný býk genotyp: DNA 8909285 majitel: Jihočeský chovatel a. s.

země pův.: Francie

**TOTO POPNENÍ URČENO PRO EXPORT ! NOT VALID FOR EXPORT !**

OTEC : 273 685  
 jméno : AIGLEROYAL  
 čísloPK: 7121054669 oddílPK: A  
 ušní číslo: 7121054669 FR  
 chovatel:  
 Earl Yannier  
 majitel:

OO : ZCH 929  
 jméno : PEDRO  
 čísloPK: 0310069124 oddílPK: A  
 chovatel: Bonnet Patrick  
 majitel: Bursia s.r.o. Praha  
 narozen: 03.01.1999  
 země původu: Francie

OOO: 268 695  
 LEADER  
 5895105316  
 MOO: 395106703 FR  
 LUGE  
 0395106703

plemeno : CH 100  
 narozen : 14.12.2004  
 krevní rozbor č.:  
 genotyp prot. č.:  
 země původu: Francie

MO : 7121052040 FR  
 jméno : TIRELIRE  
 čísloPK: 7121052040 oddílPK: A  
 chovatel:  
 majitel :  
 narozena: 15.03.2002  
 země původu: Francie

OMO: 000  
 MMO: 0

MATKA: 5812706308 FR  
 jméno: BADINE P  
 čísloPK: 5812706308 oddílPK: A  
 chovatel:  
 majitel:

OM : 288 318  
 jméno : VEAU D'OR  
 čísloPK: 7121324993 oddílPK: A  
 chovatel: Langillier Jean Marc  
 majitel :  
 narozen : 08.01.2004  
 země původu: Francie

OOM: 000  
 MOM: 0

Plemeno : CH 100  
 narozena: 20.12.2005  
 krevní rozbor č.:  
 genotyp prot. č.:  
 země původu: Francie

MM : 5818103417 FR  
 jméno : UINA  
 čísloPK: 5818103417 oddílPK: A  
 chovatel:  
 majitel :  
 narozena: 07.01.2003  
 země původu: Francie

OMM: 000  
 MMM: 0



Kopecký Jan  
 ředitel plemenné knihy



ICH 447 HATENON

5813112473 FR

**HODNOCENÍ VLASTNÍ UŽITKOVOSTI**

Hmotnost ve věku ( kg )				Výška v kříži ( cm )		Přírůstek ( g )		
narození	120 dní	210 dní	365 dní	ZV	365 dní	ZV	v testu	životní
index	54	0	361	0	0	0	0	0

**LINEÁRNÍ HODNOCENÍ ZE VNĚJŠKU**

věk dní	Tělesný rámec						Kapacita těla				Osvaleni						LT		CELKEM
	VT	DT	HM	CE	RPH	PŠ	HH	DZ	CE	RPH	OP	OH	OZ	CE	RPH	Bodů	RPH		
ICH 447	0	0	0	0	0	0	0	0	0	0	0	0	0	0	0	0	0	0	
otec	273	685	0	0	0	0	0	0	0	0	0	0	0	0	0	0	0	0	
matka	5812706308	FR	0	0	0	0	0	0	0	0	0	0	0	0	0	0	0	0	

**PLEMENNÉ HODNOTY**

	ICH	447	Datum výpočtu	PŘÍMÝ EFEKT		MATERÁLNÍ EFEKT		Přírůstek v testu	
				porodu	růst	porodu	růst	Dat. výpočtu	RPH
otec	273	685	.	0	0	0	0	.	0
matka	5812706308	FR	.	0	0	0	0	.	0

Datum výstavy

Název výstavy

Ocenění, titul

Vysvětlivky

VT	velikost těla	OP	osvalení plece
DT	délka těla	OH	osvalení hrbetu
HM	hmotnost	OZ	osvalení zádi
PŠ	přední šířka hrudníku	LT	užitkový typ
HH	hloubka hrudníku	RPH	relativní plem. hodnota
DZ	délka a šířka zádi	CE	celkem

Datum a místo základního výběru  
Výsledek základního výběru

16.01.2018 -  
vybrán pro inseminaci



**Kopecký Jan**  
federál  
plemenné knihy