

**Zootechnické osvědčení podle nařízení (EU) 2016/1012 pro obchod s čistokrevnými plemennými zvířaty těchto druhů:
a) skot (Bos taurus, Bos indicus, Bubalus bubalis)**

Číslo Osvědčení

BM20190032



1. Název vydávajícího plemenářského spolku / příslušného orgánu
Český svaz chovatelů masného skotu, z.s., Těšnov 65/17, 110 00 Praha 1 – Nové Město, www.cschms.cz

2. Název plemenné knihy: **Plemenná kniha ČSCHMS Praha**

3. Název plemene čistokrevného plemenného zvířete:
Belgické modrobílé

4. Třída hlavního oddílu plemenné knihy, v níž je zvíře zapsáno: **A**

5. Pohlaví zvířete: **Plemenný býk**

6. Číslo zvířete v plemenné knize: **676056408**

7. Identifikace čistokrevného plemenného zvířete

8. Ověření totožnosti

7.1. Systém: **Ušní známka**

8.1. Metoda: **DNA**

7.2 Individuální identifikační číslo:
676056408 NL

8.2. Výsledek:

7.3 Identifikační číslo podle veterinárního práva: **---**

Původ souhlasí DNA 8918349

7.4 Jméno:

CRYSTAL VAN MARIS

9. Datum (dd.mm.yyyy) a země narození: **19.07.2018 Holandsko**

10. Chovatel: **Diamond Genetic, Wachtum**

11. Majitel: **Jihočeský chovatel a.s.**

12. Původ čistokrevného plemenného zvířete

12.1. Otec:

Číslo a oddíl plemenné knihy:
657522655 BE 6-57522655 A

Jméno:
ZOUGAR D'OZO

12.1.1. Otec otce:

Číslo a oddíl plemenné knihy:
826968982 BE 8-26968982 A

Jméno
TILOUIS D'ATRIVE

12.1.2. Matka otce:

Číslo a oddíl plemenné knihy:
487516079 BE 4-87516079 A

Jméno
JOIGNANTE D'OZO

12.2. Matka:

Číslo a oddíl plemenné knihy:
934751892 NL 934751892 A

Jméno
DINA 26

12.2.1. Otec matky:

Číslo a oddíl plemenné knihy:
255530745 BE 2-55530745 A

Jméno
ADAJIO DE BRAY

12.2.2. Matka Matky:

Číslo a oddíl plemenné knihy:
485245219 NL 485245219 A

Jméno
DINA 17

13. Doplnkové informace : (viz. další strana)

13.1. Výsledky testování užitkovosti

13.2. Aktuální výsledky genetického hodnocení provedeného naposledy dne :

13.3. Dědičné vady a dědičné zvláštnosti zvířete ve vztahu k příslušnému šlechtitelskému programu:

13.4. Další relevantní informace :

14. Inseminace / přirozená plemenitba

14.1. Datum inseminace (dd.mm.yyyy) :

14.2. Identifikace plemenika

0

14.2.1. Individuální identifikační číslo :

14.2.2. Jméno :

14.2.3. Systém ověření totožnosti a výsledek :

15.1. Vydáno **Praha**

15.2. dne: **12.12.2019**

15.3. Jméno a funkce podepisující osoby:

Kopecký Jan, ředitel plemenné knihy

15.4. Podpis:

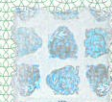

incomplete



GEORG-AUGUST-UNIVERSITÄT GÖTTINGEN

TIERÄRZTLICHES INSTITUT

Zentrum für Molekulare Diagnostik
 Burckhardtweg 2, D-37077 Göttingen
 Tel.: 0551/39-29695, 0551/39-23363, Fax: 0551/39 23399



DNA-Zertifikat / DNA-CERTIFICATE

Name	<i>name</i>	CHRYSTAL	U.-Nr.	<i>test-no.</i>	19/36900
LOM	<i>ear tag</i>	528 00 0676056408	Probe	<i>sample</i>	Haare
HBNR	<i>hb-no.</i>		Probeneingang		11.09.2019
Geb.-Dat.	<i>d.of.birth</i>	19.07.2018	U.-dat.	<i>test date</i>	12.09.2019
Rasse	<i>breed</i>				
Geschlecht	<i>sex</i>	M	Besitzer	<i>owner</i>	Diamond Genetics/ E
Zwilling	<i>twin</i>				
Embryotransfer			Zuchtverband	<i>herdbook</i>	

MS

Nachkomme / offspring		Mutter / dam		Vater / sire	
Name	CHRYSTAL	Name		Name	
LOM	528 00 0676056408	LOM		LOM	
HBNR		HBNR		HBNR	
U.-Nr.	19/36900	U.-Nr.		U.-Nr.	

LOCI		
BM1818	262 / 266	
BM1824	178 / 182	zuig getraagd
BM2113	125 / 125	zuig getraagd
ETH3	125 / 129	
ETH10	219 / 219	
ETH225	140 / 148	
INRA023	200 / 214	
SPS115	248 / 252	
TGLA53	162 / 176	
TGLA122	151 / 171	
TGLA126	115 / 123	
TGLA227	83 / 89	

Die Testergebnisse beziehen sich nur auf die oben ausgewiesene Probe, die nicht vom Labor entnommen wurde. Die Nomenklatur wurde entsprechend der ISAG Vorgaben standardisiert (adjusted to animal No. 13 from 2005 bovine comparison test). Verfahren: ZMDMOM20 Version 4 vom 10.08.2012 PCR mit Kapillarelektrophores.

Gemäß ihrem Antrag wurde eine Genotypisierung durchgeführt. Bei der Untersuchung der uns vorliegenden Proben, erhielten wir folgende Ergebnisinterpretation:

Bemerkungen / comments

-

Göttingen, den 12.9.2019

Prof. Dr. Dr. B. Brenig
 (Institutsleiter)

Die Genotypisierung wurde mit größter Sorgfalt und nach dem aktuellen Stand der Forschung und Wissenschaft durchgeführt. Gewährleistungsverpflichtungen können jedoch nicht übernommen werden. Schadensersatzansprüche werden auf Vorsatz und grobe Fahrlässigkeit beschränkt. Der Ersatz von Folgeschäden ist ausgeschlossen.

Die Vervielfältigung des Originals ist nicht gestattet.

Dieser Befund ist ohne Unterschrift gültig.



Doplňující údaje k zootechnickému osvědčení Plemenná kniha Belgické modré

Čís. PK : 676056408

odd: A

BM20190032 BM

st. reg. : **ZBM 440** jméno : **CRYSTAL VAN MARRIS**

uš. číslo : 676056408 NL dat. nar. : 19.07.2018 chovatel: Diamond Genetic, Wachtum
pohlaví : Plemenný býk genotyp : DNA 8918349 majitel : Jihočeský chovatel a.s.

chip : 956000006397899

země pův. : Holandsko

OTEC : ZBM 373
jméno : ZOUGAR D'OZO
čísloPK: 6-57522655 oddílPK: A
ušní číslo: 657522655 BE
chovatel:
Rouxhet Jean-Francois
majitel:
Herman Anton, MVDr., Ing., Varnsdorf

Plemeno : BM 100
narozen : 10.09.2013
krevní rozbor č.:
genotyp prot. č.: DNA 8908518
země původu: Belgie

MATKA: 934751892 NL
jméno: DINA 26
čísloPK: 934751892 oddílPK: A
chovatel:
Diamond Genetic, Wachtum
majitel:

plemeno : BM 100
narozena: 03.02.2014
krevní rozbor č.:
genotyp prot. č.:
země původu: Holandsko

OO : 285 788
jméno : TILOUIS D'ATRIVE
čísloPK : 8-26968982 oddílPK: A
chovatel:
majitel :
narozen : . .
země původu: Belgie

MO : 487516079 BE
jméno : JOIGNANTE D'OZO
čísloPK : 4-87516079 oddílPK: A
chovatel: Rouxhet Jean-Francois
majitel :
narozena: . .
země původu: Belgie

OM : ZBM 273
jméno : ADAJTO DE BRAY
čísloPK : 2-55530745 oddílPK: A
chovatel: Cauchie Michael & Christophe
majitel : Farma Kozák s.r.o. Milevsko
narozen : 11.11.2007
země původu: Belgie

MM : 485245219 NL
jméno : DINA 17
čísloPK : 485245219 oddílPK: A
chovatel: Diamond Genetic, Wachtum
majitel :
narozena: 06.08.2007
země původu: Holandsko

OOO: 275 647
IMPERIAL DE L'ECLUSE
7-24483298

MOO: 360703488 BE
PISTACHE D'ATRIVE
3-60703488

OMO: 270 492
DARTAGNAN DU CASTILLION
224430323

MMO: 887149679 BE
GARGOULETTE D'OZO
8-87149679

OOM: 271 732
EMPIRE D'OCHAIN
1-60620310

MOM: 455118727 BE
HUMAINE ET DE BRAY
4-55118727

OMM: 271 424
OCCUPANT ET DU FOND DE BOIS
5-60607858

MMM: 415143020 NL
DINA 14
415143020



Kopecký Jan
ředitel plemenné knihy

HODNOCENÍ VLASTNÍ UŽITKOVOSTI

Hmotnost ve věku (kg)				Výška v kříži (cm)		Přírůstek (g)		
narození	120 dní	210 dní	365 dní	ZV	365 dní	ZV	v testu	živoťní
index	0	0	0	0	0	130	0	0

LINEÁRNÍ HODNOCENÍ ZEVNĚJŠKU

věk dní	Tělesný rámec						Kapacita těla						Osvaleni						UT		CELKEM
	VT	DT	HM	CE	RPH	PŠ	HH	DZ	CE	RPH	OP	OH	OZ	CE	RPH	Bodů	RPH				
ZBM 440 otec ZBM 373 matka 934751892 NL	498 0 0	7 0 0	7 0 0	7 0 0	21 0 0	8 0 0	8 0 0	9 0 0	25 0 0	0 0 0	9 0 0	9 0 0	9 0 0	27 0 0	0 0 0	8 0 0	0 0 0	81 0 0			

Tysvĕtĕlvky

PLEMENNÉ HODNOTY	Datum výpočtu	PŘÍMÝ EFEKT		MATERÁLNÍ EFEKT		Přírůstek v testu	
		porodu	růst	porodu	růst	Dat. výpočtu	RPH
ZBM 440 otec ZBM 373 matka 934751892 NL	.	0	105	0	121	.	0
	.	0	101	0	115	.	0

VT	velikost těla	OP	osvaleni plece
DT	dĕlka těla <th>OH</th> <th>osvaleni hřbetu</th>	OH	osvaleni hřbetu
HM	hmotnost <th>OZ</th> <th>osvaleni zádi</th>	OZ	osvaleni zádi
PŠ	přední sířka hrudníku <th>UT</th> <th>užitkovĕ typ</th>	UT	užitkovĕ typ
HH	hloubka hrudníku <th>RPH</th> <th>relativní plem. hodnota</th>	RPH	relativní plem. hodnota
DZ	dĕlka a šířka zádi <th>CE</th> <th>celkem</th>	CE	celkem

Datum výstavy

Název výstavy

Ocenĕní, titul

Datum a místo základního výběru

29.11.2019 - ZD Skály Benešov

Výsledek základního výběru

výbrán pro inseminaci a přirozenou plemenitbu



Kopecký Jan
federál
plemenné knihy