

# POTVRZENÍ O PŮVODU

ČESKÝ SVAZ CHOVATELŮ  
MASNÉHO SKOTU

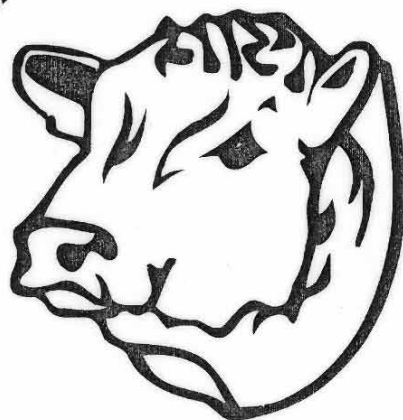

## PLEMENNÁ KNIHA ČSCHMS PRAHA

Ředitel PK **Kopecný Jan**  
Osík 201  
569 67 Osík u Litomyšle  
Mobil : +420 724 007 862  
Tel/fax : +420 461 612 809  
E-mail : [kopecny@cschms.cz](mailto:kopecny@cschms.cz)

Adresa PK **Stará Anna**  
Krátká 167  
410 02 Lovosice  
Mobil : +420 724 073 641  
E-mail : [stara@cschms.cz](mailto:stara@cschms.cz)

Dansk Kvæg	Avisbesætning	ID Certificate
Gårdejer Hans Jørgen Brink Æblehaven 6 7000 Fredericia 75 56 33 82	Herd no. : 46244	Printet out 25.01.11 19.42 Page 1  Ryk Skejby Landscentret 87 40 50 00 9800

## Identification Certificate, Cattle

CKR no.	021335-00815	Breed	LIM
Case no.	2009-03510	Sex	Male
Herdbook	76003	Multiple birth	No
Name	Vesterhaab David P.	Sample type	Blood
Born	14.11.08	Test no.	148575
		Date of conclusion	22.01.10

## Blood type

### Typebestemt for:

AH - BGKI1I20103P1QT1Y1Y2A'B'D'E'2E'3G'I'J'K'O'P'Q'Y'G" -  
C1C2ER1R2WX1X2C" -F1F2V1V2-L-M' -SH'U1U' -Z-R'S' -T'

## DNA type

BM1824	178/188	SPS115	248/260
BM2113	131/131	TGLA122	143/147
ETH10	221/221	TGLA126	115/115
ETH225	140/148	TGLA227	87/97
ETH3	117/127	TGLA53	166/166
INRA23	200/206		

Nomenclature is according to ISAG guidelines using comparison animal no.1 from the international comparison test 1997/98.  
The digit "0" represents a null-allele.

Sire		Dam	
CKR no.	042909-00622	CKR no.	021335-00744
Breed	LIM	Breed	LIM
Herdbook DK		Name	Vesterhaab Bonnie
Name	Karensminde Unox	Herdbook	
Herdbook.			

Information about Sire and Dam is printet only, if it is confirmed by blood type or DNA type.



# POTVRZENÍ O PŮVODU ZVÍŘETĚ

## Plemenná kniha Limousine

ČÍSLO POP: LI20110043  
čís.PK : 21335-00815  
plemeno: LI

M1 odd: A

# LI

st. reg. : **ZLI 833** jméno : **VESTERHAAB DAVID P**

uš. číslo: 2133500815 DK dat.nar.:14.11.2008 chovatel: I/S Vesterhaab Riishoj, Horsens země pův.: Dánsko  
pohlaví: Plemenný býk genotyp: DNA 8900473 majitel: Jihočeský chovatel a.s. České Budějovice

TOTO POP NENÍ URČENO PRO EXPORT! NOT VALID FOR EXPORT!

OTEC : 000 jméno : KARENSMINDE UNOX čísloPK: 42909-00622 oddilPK: A ušní číslo: 4290900622 DK chovatel: majitel:		00 : 000 jméno : ECHO čísloPK : 2389055523 chovatel: majitel : narozen : 13.02.1989 země původu: Francie		000 : 000 BOL D'OR 1986010244	
MAMKA : 2133500744 DK jméno: VESTERHAAB BONNIE P čísloPK: 21335-00744 oddilPK: A chovatel: I/S Vesterhaab Riishoj, Horsens majitel:		MO : 4290900536 DK jméno : KARENSMINDE PIXILINE čísloPK : 42909-00536 oddilPK: A chovatel: majitel : narozena: 10.05.1999 země původu: Dánsko		OMO : 269 559 HARICOT-MN 2292003011	
plemeno : LI 100 narozena: 03.02.2006 krevní rozbor č.: genotyp prot. č.: země původu: Dánsko		OM : 262 720 jméno : KIEGVANGGÅRD URANUS P čísloPK : 43142-00546 oddilPK: A chovatel: majitel : narozen : 28.04.2003 země původu: Dánsko		MMO : 4290900452 DK KARENSMINDE LAERKE 42909-00452	
plemeno : LI 100 narozena: 03.02.2006 krevní rozbor č.: genotyp prot. č.: země původu: Dánsko		MM : 2133500606 DK jméno : VESTERHAAB SALLY čísloPK : 21335-00606 oddilPK: A chovatel: I/S Vesterhaab Riishoj, Horsens majitel : narozena: 22.04.2001 země původu: Dánsko		OOM: 269 505 1 WAY ROLLED KANA PP 140164	
		MOM: 2959200590 DK BODE PERNOLOPE 29592-00590		OMM: 000 BOEST NESTOR 27419-00234	
		MMM: 2265701929 DK SIMMERKJÆR PODA 22657-01929		Kopecký Jan feditel plemenné knihy	





ZLI 833 VESTERHAAB DAVID P

2133500815 DK

**HODNOCENÍ VLASTNÍ UŽITKOVOSTI**

Hmotnost ve věku (kg)				Výška v kříži (cm)		Přírůstek (g)		
narození	120 dní	210 dní	365 dní	ZV	365 dní	ZV	v testu	životní
index	0	0	0	0	0	0	0	0

**LINEÁRNÍ HODNOCENÍ ZE VNĚJŠKU**

věk dní	Tělesný rámec					Kapacita těla					Osvaleni					LT		CELKEM
	VT	DT	HM	CE	RPH	PŠ	HH	DZ	CE	RPH	OP	OH	OZ	CE	RPH	Bodu	RPH	
ZLI 833	0	0	0	0	0	0	0	0	0	0	0	0	0	0	0	0	0	0
otec	0	0	0	0	0	0	0	0	0	0	0	0	0	0	0	0	0	0
matka	2133500744 DK	0	0	0	0	0	0	0	0	0	0	0	0	0	0	0	0	0

**PLEMENNÉ HODNOTY**

ZLI 833	Datum výpočtu	PŘÍRNÝ EFEKT		MATERIÁLNÍ EFEKT		Přírůstek v testu	
		porodu	růst	porodu	růst	Dat výpočtu	RPH
otec	.	0	0	0	0	.	0
matka	2133500744 DK	0	0	0	0	.	0

VT	velikost těla	OP	osvaleni plece
DT	délka těla <td>OH</td> <td>osvaleni hřbetu</td>	OH	osvaleni hřbetu
HM	hmotnost <td>OZ</td> <td>osvaleni zádí</td>	OZ	osvaleni zádí
PŠ	přední sířka hrudníku <td>UT</td> <td>užitkový typ</td>	UT	užitkový typ
HH	hloubka hrudníku <td>RPH</td> <td>relativní plem. hodnota</td>	RPH	relativní plem. hodnota
DZ	délka a sířka zádí <td>CE</td> <td>celkem</td>	CE	celkem

*Ysveřinky*

Datum výstavy

Název výstavy

Ocenění, titul

Datum a místo základního výběru

Výsledek základního výběru

07.02.2011 -

výběr pro inseminaci

