

POTVRZENÍ O PŮVODU

ČESKÝ SVAZ CHOVATELŮ
MASNÉHO SKOTU

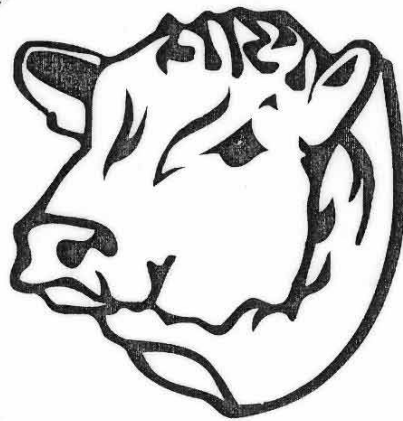

PLEMENNÁ KNIHA ČSCHMS PRAHA

Ředitel PK *Kopecký Jan*
Osík 201

569 67 Osík u Litomyšle

Mobil : +420 724 007 862

Tel/fax : +420 461 612 809

E-mail : kopeccky@cschms.cz

Adresa PK *Stará Anna*
Krátká 167

410 02 Lovosice

Mobil : +420 724 073 641

E-mail : stara@cschms.cz

Dansk Kvæg	Avlsbesætning	ID Certificate
Bovi-Denmark A/S Sdr Tingvej 6 C 6630 Rødding 75 50 41 11	Herd no. : 68061	Printet out 25.01.11 19.42 Page 1 Ryk Skejby Landscentret 87 40 50 00 9800

Identification Certificate, Cattle

CKR no.	065197-00503	Breed	CHA
Case no.	2008-02189	Sex	Male
Herdbook	72015	Multiple birth	No
Name	Clinton Sørup	Sample type	
Born	23.03.07	Test no.	960606
		Date of conclusion	02.09.08

Blood type

Typebestemt for:

AH - BGKI1I20103P1QT1Y1Y2A'B'D'E'2E'3G'I'J'K'O'P'Q'Y'G"-
C1C2ER1R2WX1X2C'C"-F1F2V1V2-L-M'-SH'U1U'-Z-R'S'-T'

DNA type

BM1824	178/182	SPS115	256/256
BM2113	125/137	TGLA122	143/151
ETH10	217/217	TGLA126	115/115
ETH225	144/148	TGLA227	79/89
ETH3	117/123	TGLA53	164/170
INRA23	198/214		

Nomenclature is according to ISAG guidelines using comparison animal no.1 from the international comparison test 1997/98.
The digit "0" represents a null-allele.

Sire

CKR no.	065197-00401
Breed	CHA
Herdbook DK	72006
Name	Uvejrv av Strømsnæs
Herdbook.	203230749 SWE

Dam

CKR no.	065197-00277
Breed	CHA
Name	PRINCES SØRUP
Herdbook	

Information about Sire and Dam is printet only, if it is confirmed by blood type or DNA type.



POTVRZENÍ O PŮVODU ZVÍŘĚTE

Plemenná kniha Charolais

ČÍSLO POP: CH20110121
 čís.PK : 65197-00503
 plemeno: CH
 chlp:

MI odd: A

CH

st.reg. : **ZTI 721** jméno : **CLINTON SORUP P**

uš.číslo: 6519700503 DK dat.nar.: 23.03.2007 chovatel: Jorgen Larsen, Tars
 pohlaví: Plemenný býk genotyp: DNA 8900468 majitel: Jihočeský chovatel a.s. České Budějovice

země pův.: Dánsko

TOTO POPNENÍ URČENO PRO EXPORT ! NOT VALID FOR EXPORT !

<p>OTEC : ZTI 202 jméno : UVEJR AV STROMSNAES P čísloPK: 20323-0749 oddílPK: A ušní číslo: 203230749 SE chovatel: Larsen Jorgen, Sorup, Tars majitel:</p>	<p>OO : 270 254 jméno : ORKAN AV TOSTAR ET V čísloPK : 88251-30295 oddílPK: A chovatel: majitel : narozen : země původu: Švédsko</p>	<p>MOO: 165114 CA KAY-R MISS 172A P 165114</p>
<p>Plemeno : CH 100 narozen : 14.03.2003 krevní rozbor č.: genotyp prot. č.: DNA 7100045 země původu: Dánsko</p>	<p>MO : 845451538 SE jméno : J.ECUYER P čísloPK : 08454-51358 oddílPK: A chovatel: majitel : narozena: 17.12.1994 země původu: Švédsko</p>	<p>OMO: 270 256 FVC BACARDI 6B P 139959</p>
<p>MATKA: 6519700277 DK jméno: PRINCES SORUP čísloPK: 65197-00277 oddílPK: A chovatel: Jorgen Larsen, Tars majitel:</p>	<p>OM : ZCH 254 jméno : EX EDEN RRI čísloPK : 1889100128 oddílPK: A chovatel: Gaec Aupetitgendre Bord Arcamps majitel : NATURAL s.r.o. Praha narozen : 10.03.1989 země původu: Francie</p>	<p>MOM: 1880110031 FR RELIGION RR4 1880110031</p>
<p>Plemeno : CH 100 narozena: 10.01.1999 krevní rozbor č.: genotyp prot. č.: země původu: Dánsko</p>	<p>MM : 6519700209 DK jméno : MOSTER SORUP čísloPK : 65197-00209 oddílPK: A chovatel: Jorgen Larsen, Tars majitel : narozena: 18.01.1996 země původu: Dánsko</p>	<p>OMM: 000 IBUS SORUP 65197-00169</p>
<p>MMM: 6519700159 DK HENRIETTE SORUP 65197-00159</p>		



Kopecký Jan
 ředitel plemenné knihy

V. Praze dne

08.02.2011

ZTI 721 CLINTON SORUP P

6519700503 DK

HODNOCENÍ VLASTNÍ UŽITKOVOSTI

index	Hmotnost ve věku (kg)				Výška v kříži (cm)		Přírůstek (g)		
	narození	120 dní	210 dní	365 dní	ZV	365 dní	ZV	v testu	živoťní
0	0	0	0	0	0	0	0	0	0

LINEÁRNÍ HODNOCENÍ ZE VNĚJŠÍKU

věk dní	Tělesný rámec						Kapacita těla						Osvaleni						UT		CELKEM
	VT	DT	HM	CE	RPH	PŠ	HH	DZ	CE	RPH	OP	OH	OZ	CE	RPH	Bodů	RPH				
ZTI 721 otec	0	0	0	0	0	0	0	0	0	0	0	0	0	0	0	0	0	0			
ZTI 202	0	0	0	0	0	100	0	0	0	0	0	0	0	0	94	0	96	0			
mačka6519700277 DK	0	0	0	0	0	0	0	0	0	0	0	0	0	0	0	0	0	0			

PLEMENNÉ HODNOTY

Datum výpočtu	PŘÍMÝ EFEKT porodu	růst	MATERIÁLNÍ EFEKT porodu	růst	Přírůstek v testu Dat. výpočtu	RPH
ZTI 202	117	86	88	114	09.10	95
mačka6519700277 DK	0	0	0	0		

VT	velikost těla	OP	osvalení plece
DT	délka těla <th>OH</th> <th>osvalení hrbetu</th>	OH	osvalení hrbetu
HM	hmotnost <th>OZ</th> <th>osvalení zádi</th>	OZ	osvalení zádi
PŠ	přední šířka hrudníku <th>UT</th> <th>užitkový typ</th>	UT	užitkový typ
HH	hloubka hrudníku <th>RPH</th> <th>relativní plem. hodnota</th>	RPH	relativní plem. hodnota
DZ	délka a šířka zádi <th>CE</th> <th>celkem</th>	CE	celkem

Vysvětlivky

Datum výstavy

Název výstavy

Ocenění, titul

Datum a místo základního výběru

07.02.2011 -

Výsledek základního výběru

výběr pro inseminaci



Kopecký Jan

federál
plemenné knihy